DIÁRIO DO GRANDE ABC

classificados

empregos&oportunidades

imóveis

anuncie: 4435-8159 e 4435-8000

imóveis

anuncie: 4435-8159 e 4435-8000

Santo André

Tem alguém querendo COMPRAR seu imóvel !

Traga seu imóvel para a DONIZETE IMÓVEIS

Nós achamos o comprador para você!

Donizete IMÓVEIS

4994-3477 Unidade Jardim

4435-3535 Unidade Assunção

www.donizeteimoveis.com

IMÓVEIS A VENDA

Lindo Sobrado na Vila Scarpelli!

193m², sendo 4 vagas, 3 dorms, 1 suíte, área gourmet, fino acabamento. Ótima localização.

R$ 780 mil So2906

Sobrado Novo no Bairro Jardim

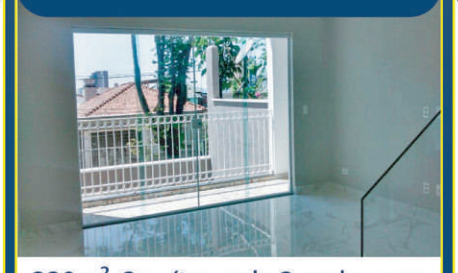

220m², 3 suítes, sala 2 ambs com sacada, lavabo, 6 vagas, acabamento Portinari.

R$ 900 mil So0008

Apto Vila Assunção Amplo Com Sacada

105m² privativos, planejados, 3 suítes, sala ampla, 2 sacadas, 3 vagas, varanda gourmet. Excelente localização.

R$ $ 650 mil Ap7940

Apto Jardim Bela Vista Moderno!

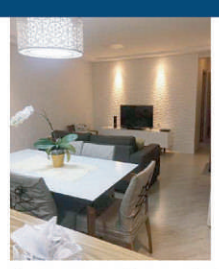

82m², 3 dorms, suíte, sala 2 ambs, sacada grill, lavabo, 2 vagas. Próximo av. Portugal.

R$ 530 mil Ap14621

Apto Bairro Campestre Andar Alto!

130m², 3 suítes, lavabo, cozinha ampla, living para 3 ambs, varanda gourmet, rico em armários, 2 vagas. Fácil acesso para SP.

R$ 850 mil Ap7632

Apto Bairro Jardim Ensolarado!

120m², 3 dorms, suíte, sala ampla 2 ambs, sacada gourmet, cozinha americana, 2 vagas.

R$ 990 mil. Ap14208

Apto Valparaíso Novo Andar Alto!

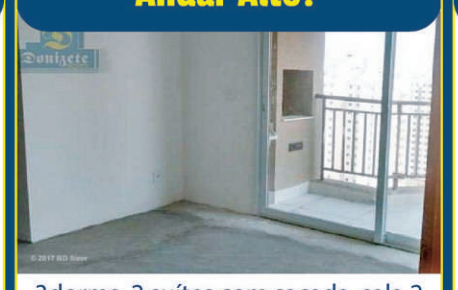

3dorms, 2 suítes com sacada, sala 2 ambs sacada gourmet, cozinha ampla, 2 vagas, lazer completo.

R$ 550 mil Ap1409

Apto Vila Assunção Sacada Gourmet

82m², sala ampla com sacada gourmet, 1 suíte, cozinha estilo americana com planejados, 2 vagas. Excelente vista para cidade.

R$ 510 mil Ap0418

Apto Bairro Jardim Oportunidade!

Sala ampla 2 ambs, sendo 3 dorms, 1 suíte, sacada com vista privilegiada, 2 vagas. Coração do Bairro Jardim.

R$ 640 mil Ap8111

Apto Jardim Bela Vista Mobiliado!

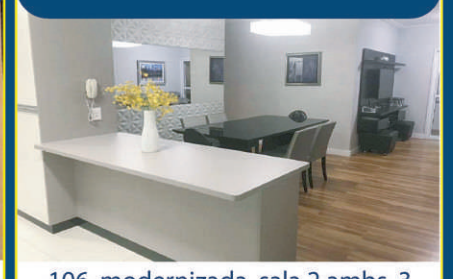

106, modernizada, sala 2 ambs, 3 dorms, suíte, cozinha americana, 4 vagas, lazer completo.

R$ 670 mil Ap2347

Av. Padre Manuel da Nóbrega, 404 - Bairro Jardim

Av. João Ramalho, 566 - Vila Assunção

PUBLICIDADE LEGAL

Editais Forenses

EDITAL DE CITAÇÃO - PRAZO DE 20 DIAS. PROCESSO Nº 1009524-64.2018.8.26.0554. O(A) MM. Juiz(a) de Direito da 9ª Vara Cível, do Foro de Santo André, Estado de São Paulo, Dr(a). SIDNEI VIEIRA DA SILVA, na forma da Lei, etc. FAZ SABER a(o) VALDINA DUARTE DA SILVA, RG 38.836.001, CPF 024.367.754-51, ADAMS FERREIRA DA SILVA, RG 30.697.454, CPF 258.307.378-84, que lhe foi proposta uma ação de Execução de Título Extrajudicial por parte de Condomínio Viva Paraíso, alegando em síntese: O Exequente é credor dos Executados pela importância de R$3.783,32 referente a despesas condominiais alusivo à unidade A000114 torre A, derivada da matricula nº 145.049, registrada no 1º CRI de Santo André-SP. Encontrando-se o réu em lugar incerto e não sabido, foi determinada a sua CITAÇÃO, por EDITAL para nos atos e termos da ação proposta, pagar a dívida, custas e despesas processuais, além de honorários advocatícios, fixados no patamar de 10%, no prazo de 3 (três) dias, a contar da citação. O(s) executado(s) deverá(ão) ter ciência de que, nos termos do art. 827, §1º, do C.P.C, em caso de pagamento integral no prazo declinado, os honorários advocatícios poderão ser reduzidos pela metade. Registre-se, também, a possibilidade de oferecimento de embargos à execução, no prazo de 15 (quinze) dias, que fluirá após o decurso do prazo do edital, contados na forma do art. 231, do Código de Processo Civil. A Alternativamente, no lugar dos embargos, mediante o depósito de trinta por cento do valor total executado, poderá ser requerido o parcelamento do restante em até 6(seis) parcelas mensais, acrescidas de correção monetária e de juros de um por cento ao mês. Não sendo contestada a ação, o réu será considerado revel, caso em que será nomeado curador especial. Será o presente edital, por extrato, afixado e publicado na forma da lei. NADA MAIS. Dado e passado nesta cidade de Santo André, aos 30 de abril de 2020.

7ª Vara Cível do Foro da Comarca de Santo André/SP

Edital de Citação. Prazo de 30 dias. **Processo nº 1012341-04.2018.8.26.0554**. O Dr. Márcio Bonetti, Juiz de Direito da 7ª Vara Cível do Foro da Comarca de Santo André/SP, na forma da lei, etc. **FAZ SABER a C & P Transportes Ltda - ME**, CNPJ/MF nº 11.965.344/0001-51, através de seus representantes legais, que Banco Bradesco S/A, lhe ajuizou **ação Monitória (Contratos Bancários)**, objetivando a cobrança da **quantia de R$ 220.821,42 (maio/2018)**, correspondente a soma do saldo devido pela Ficha de Proposta de Abertura de Conta de Depósitos Pessoa Jurídica firmado pelos representantes da Empresa requerida, Petricio Henrique da Silva e Cícero Henrique da Silva, sendo que a requerida não honrou com os pagamentos, deixando de pagar a dívida contraída, estando inadimplente com a obrigação. Estando em lugar ignorado, foi determinada a sua citação por edital, **para que em 15 dias**, a fluir após os 20 dias supra, **pague o débito**, isento de custas e honorários, **ou ofereça embargos**, sob pena de conversão da ação Monitória em mandado executivo, conforme art. 701, § 1º do NCPC. Decorrido o prazo para oferecimento de resposta, será nomeado curador especial. Será o presente edital, por extrato, afixado e publicado na forma da lei. Santo André, 13 de julho de 2020.

Para anunciar, ligue:

4435-8159

4435-8000

DIÁRIO DO GRANDE ABC

Sete cidades, um só jornal

imóveis

Serviços

Perdidos

EXTRAVIO DE LIVROS

Eu, Ulisses Nicolau Soares, CPF 108.214.178-00, inscrito no cadastro mobiliário Nº135.347-0 da Prefeitura de São Bernardo do Campo, comunico o extravio dos Livros Fiscais nº 08 e nº10.

Anuncie Aqui 4435-8000

Câmara Municipal de Santo André

A Mesa da Câmara Municipal, no uso das atribuições que lhe confere o artigo 22 da Lei Orgânica do Município de Santo André, promulga o seguinte:

ATO Nº 27, DE 22/9/2020

Art. 1º O artigo 4º do Ato nº 20/2020 passa a vigorar com a seguinte redação:

"Art 4º As sessões ordinárias ocorrerão às terças-feiras de forma presencial ou de forma híbrida se necessário, e às quintas-feiras de forma virtual, a partir das 8 horas, considerando as disposições da Lei Eleitoral nº 9.504/97, especialmente no que versa sobre as condutas vedadas aos agentes públicos em campanhas eleitorais.

Parágrafo único As sessões ordinárias em que trata o caput poderão ser acompanhadas presencialmente pela imprensa e pelos servidores da Câmara Municipal envolvidos diretamente na realização da sessão. As assessorias dos Vereadores deverão acompanhar de forma virtual ou através do gabinete dos mesmos."

Art. 2º As audiências públicas serão realizadas de forma virtual através de plataforma específica e ampla divulgação do conteúdo através do sistema de comunicação próprio do Legislativo.

Art. 3º Ficam prorrogados, até o dia 5 de outubro de 2020, o disposto e os prazos previstos no Ato nº 20, de 22 de junho de 2020, da Câmara Municipal de Santo André.

Art.4º Este Ato entra em vigor em 8 de setembro de 2020, e as medidas citadas serão permanentes até o dia 5 de outubro do corrente ano, podendo ser suspenso ou prorrogado caso seja necessário de acordo com as autoridades sanitárias do Município, ou órgãos Estaduais e Federais.

Câmara Municipal de Santo André, 22 de setembro de 2020, 467º ano da fundação da cidade.
PEDRO LUIZ MATTOS CANHASSI BOTARO
Presidente
FRANCISCO DUARTE DE LIMA
1º Secretário
RONALDO DE CASTRO
2º Secretário
Registrado e digitado na Coordenadoria de Comunicações Administrativas na mesma data, e publicado.
JAIR EMÍDIO BARBOSA
Diretor Geral

VSA/IGS.

Anuncie Aqui 4435-8000

Serviço Funerário de Santo André

SERVIÇO FUNERÁRIO DO MUNICÍPIO DE SANTO ANDRÉ

Portarias assinadas pelo Senhor Diretor Superintendente:

REVOGAR, a contar de 23 de Setembro de 2020: Portaria DIR/SFMSA 046/2020: a Portaria nº 067/2018 que nomeou o servidor DOUGLAS LUIS SALES MUSA - Id. Funcional 188-0 - Auxiliar Administrativo II, para exercer a função de Líder II. Portaria DIR/SFMSA 047/2020: a Portaria nº 009/2015 que nomeou o servidor JEFFERSON PARRA DE AQUINO - Id. Funcional 188-0 - Auxiliar Administrativo II, para exercer a função de Encarregado de Cemitérios.

DESIGNAR, a contar de 19 de Setembro de 2020: Portaria DIR/SFMSA 048/2020: o servidor JEFFERSON GERÔNIMO DOS SANTOS, Id. Funcional nº 181-3 - Servente Geral - Classe III - Tabela I - para exercer a função gratificada de Encarregado de Cemitérios - Classe III - Tabela II. Portaria DIR/SFMSA 049/2020: o servidor JEFFERSON GERÔNIMO DOS SANTOS, Id. Funcional 181-3 - Encarregado de Cemitérios - para responder pelo patrimônio da Autarquia perante o Tribunal de Contas do Estado de São Paulo.

DESIGNAR, a contar de 23 de Setembro de 2020: Portaria DIR/SFMSA 050/2020: a servidora ROBERTA NUNES DE SOUZA, Id. Funcional nº 197-0 - Auxiliar Administrativo I - Classe IV - Tabela I - para exercer a função gratificada de Líder II - Classe II - Tabela II. Portaria DIR/SFMSA 051/2020: DESIGNAR a servidora FLAVIA RUBIO GALHARDI, Id. Funcional nº 172-4 - Auxiliar Administrativo III - Classe VI - Tabela I - para exercer a função gratificada de Encarregada de Cemitérios - Classe III - Tabela II.

DORIVAL RODRIGUES FILHO
Diretor Superintendente em Substituição

Inst. de Previdência de Santo André

INSTITUTO DE PREVIDENCIA DE SANTO ANDRÉ

Portaria assinada pelo Senhor Superintendente:

Port. 038/2020 Colocar à disposição da Prefeitura Municipal de Santo André, o servidor Ahmad Abduny Rahal, Médico, sem prejuízo dos vencimentos e das demais vantagens, no período de 23 de setembro a 31 de dezembro de 2020.

Santo André, 22 de setembro de 2020.
José Domingos Bittencourt
Superintendente

Atas

MOTIRO 01 SPE INCORPORADORA E CONSTRUÇÃO LTDA
CNPJ/MF Nº 15.288.887/0001-32
NIRE Nº 35.226.120.529
Ata de Reunião de Sócios

Data, Hora e Local: 01.09.2020, ás 15h, na sede da Empresa, no Estado de São Paulo.

Composição da Mesa: Construtora Jacy, representada pelo seu sócio Administrador, Marcus Vinicius Pereira Santaguita, Suporte Engenharia e Construtora Ltda representada pelos seus sócios Administradores José Júlio Diaz Cabricano e Maria Luiza Zanardo Diaz, Murador Construção, Administração e Participação Ltda representada pelo seu sócio Administrador Ostálio Fernandes Murador, TR9 Construtora e Incorporadora Ltda, representada pelos seus sócios Administradores Uldini Donizeti Trentini e Rafael Leandro Trentini.

Ordem do Dia: A redução do Capital Social, para absorção dos prejuízos acumulados, nos termos do Art. 1.082 da Lei nº 10.406 de Janeiro de 2002.

Deliberações: Reduzir o Capital Social em decorrência do prejuízo acumulado até 31.12.2018, de acordo com o art. 1.082 da Lei nº 10.406 de Janeiro de 2002. Sendo aprovado em reunião de sócios, nesta data, a redução do capital social, no valor de R$ 6.617.542,40 (Seis Milhões, seiscentos e dezessete mil, quinhentos e quarenta e dois reais e quarenta centavos), mediante diminuição proporcional do valor nominal das quotas do capital social dos sócios, conforme segue:

A sócia Construtora Jacy Ltda que detinha de 323.075.400 (Trezentos e vinte três milhões, setenta e cinco mil e quatrocentas) quotas do capital social, terá a sua participação reduzida em 132.350,848 (Cento e trinta e dois milhões, trezentos e cinquenta mil oitocentos e quarenta e oito) quotas, correspondente á R$ 1.323.508,48 (Hum milhão trezentos e vinte três mil, quinhentos e oito reais e quarenta e oito centavos), ficando com 190.724.552 (Cento e noventa milhões setecentos e vinte quatro mil, quinhentos e cinquenta e duas) quotas, após a redução.

A sócia Suporte Engenharia e Construtora Ltda que detinha de 436.151.790 (Quatrocentos e trinta e seis milhões, cento e cinquenta e um mil e setecentos e noventa) quotas do capital social, terá a sua participação reduzida em 178.673.645 (cento e setenta e oito milhões, seiscentos e setenta e três mil, seiscentos e quarenta e cinco) quotas, correspondente á R$ 1.786.736,45 (Hum milhão, setecentos e oitenta e seis mil, setecentos e trinta seis reais e quarenta e cinco centavos), ficando com 257.478.145 (Duzentos e cinquenta e sete milhões, quatrocentos e setenta oito mil, cento e quarenta cinco) quotas, após a redução.

Publicidade Legal é no Diário. Balanços, Atas, Convocações e Editais.

4435-8159 (SANTO ANDRÉ)

4435-8000 (CLASSIFÁCIL)

DIÁRIO DO GRANDE ABC

www.dgabc.com.br