PUBLICIDADE LEGAL

Prefeitura Municipal de Santo André

DECRETO Nº 17.978, DE 11 DE AGOSTO DE 2022 - Institui o Comitê Gestor de Governança e delimita o Polo Petroquímico do Grande ABC. Paulo Serra, Prefeito Municipal de Santo André, Estado de São Paulo, uso e gozo de suas atribuições legais, considerando a necessidade de coordenação regional entre as cidades de Santo André, Mauá e São Paulo para a implantação de iniciativas que forneçam suporte a operação do Polo Petroquímico do Grande ABC, ampliando sua competitividade e garantindo condições de segurança e qualidade de vida para a comunidade do entorno; considerando, ainda, o que consta dos autos do Processo Administrativo nº 16.040/2022, Decreta: Art. 1º Fica instituído o Comitê Gestor de Governança do Polo Petroquímico do Grande ABC, que tem como objetivo a coordenação integrada de políticas públicas que promovam o apoio à sua operação e minimizem os riscos e impactos gerados pelas empresas que atuam no Polo. § 1º O Polo Petroquímico do Grande ABC, consiste em um complexo de indústrias e empresas do setor químico e do petróleo e gás, que a partir do ano de 1972, concentraram suas instalações em um território localizado nos municípios de Santo André e Mauá e abrange uma área de 6.374.485,75 m² (seis milhões, trezentos e setenta e quatro mil, quatrocentos e oitenta e cinco metros e setenta e cinco decímetros quadrados), conforme perímetro descrito no Anexo Único, parte integrante deste decreto. § 2º Para o desenvolvimento das políticas públicas, de que trata o caput deste artigo, o Comitê Gestor deverá considerar áreas do município de São Paulo como área de influência do entorno do Polo Petroquímico do Grande ABC. Art. 2º O Comitê Gestor de Governança do Polo Petroquímico do Grande ABC será composto por 14 (quatorze) membros, titulares e suplentes, entre representantes dos governos municipais e da sociedade civil, nomeados através de portaria do Chefe do Poder Executivo, na seguinte conformidade: I - Representantes dos governos municipais: a) 02 (dois) membros da Prefeitura de Santo André; b) 02 (dois) membros da Prefeitura de Mauá; c) 02 (dois) membros da Prefeitura de São Paulo; d) 01 (um) membro do Consórcio Intermunicipal Grande ABC. II - Representantes da sociedade civil: a) 02 (dois) membros do Comitê de Fomento do Polo Petroquímico - COFIP ABC; b) 01 (um) membro de organização sindical de trabalhadores do setor petroquímico; c) 01 (um) membro de organização da sociedade civil do entorno do Polo, do município de Santo André; d) 01 (um) membro de organização da sociedade civil do entorno do Polo, do município de Mauá; e) 01 (um) membro de organização da sociedade civil do entorno do Polo, do município de São Paulo; f) 01 (um) membro da Agência de Desenvolvimento Econômico do Grande ABC. § 1º As organizações da sociedade civil do entorno do Polo dos demais municípios serão indicadas pelas respectivas prefeituras. § 2º A organização sindical de trabalhadores do setor será indicada pelo Comitê de Fomento do Polo Petroquímico - COFIP ABC. Art. 3º São objetivos do Comitê Gestor de Governança do Polo Petroquímico do Grande ABC: I - apoiar no desenvolvimento de políticas de zoneamento urbano e das Leis de Uso e Ocupação de Solo dos municípios envolvidos, com soluções que promovam a diminuição do adensamento populacional nas áreas de influência do Polo; II - elaborar estudos e diretrizes de planejamento para o Polo Petroquímico do Grande ABC e para a sua área de influência, visando harmonizar a operação das empresas com a dinâmica dos municípios e de suas comunidades do entorno; III - planejar e desenvolver ações para a implantação de políticas que contribuam com a qualidade de vida da comunidade do entorno, como melhoria da segurança pública, rotas logísticas de cargas, sistema de monitoramento por câmeras, regulamentação de trânsito, áreas de lazer, mobiliário urbano, iluminação e arborização, entre outras; IV - planejar e implantar políticas que contribuam com a diminuição de riscos e aumento da qualidade de vida para a comunidade do entorno, tais como Planos de Contingência, apoio a implantação dos NUPDECs - Núcleo de Prevenção e Defesa Civil, com exercícios simulados de evasão da comunidade, instalação de pontos de encontro e uso de brigada de emergência, projetos sociais, entre outras iniciativas; V - planejar e desenvolver ações para a implantação de políticas que contribuam com a competitividade das empresas do Polo, permitindo a manutenção das operações existentes e a atração de novas empresas e laboratórios para a região. Art. 4º Os municípios envolvidos poderão desenvolver legislação própria para regulamentação do Comitê e dos eventuais desdobramentos fruto de sua atuação. Art. 5º Este decreto entra em vigor na data de sua publicação. Prefeitura Municipal de Santo André, 11 de agosto de 2022. Paulo Serra - Prefeito Municipal - Evandro Banzato - Secretário de Desenvolvimento e Geração de Emprego - Caio Costa e Paula - Secretário de Assuntos Jurídicos - Registrado e digitado na Enc. de Expediente e dos Atos Oficiais, na mesma data e publicado. Ana Claudia Cebrian Leite - Chefe de Gabinete - Anexo Único - Mapa de Delimitação do Polo Petroquímico do Grande ABC

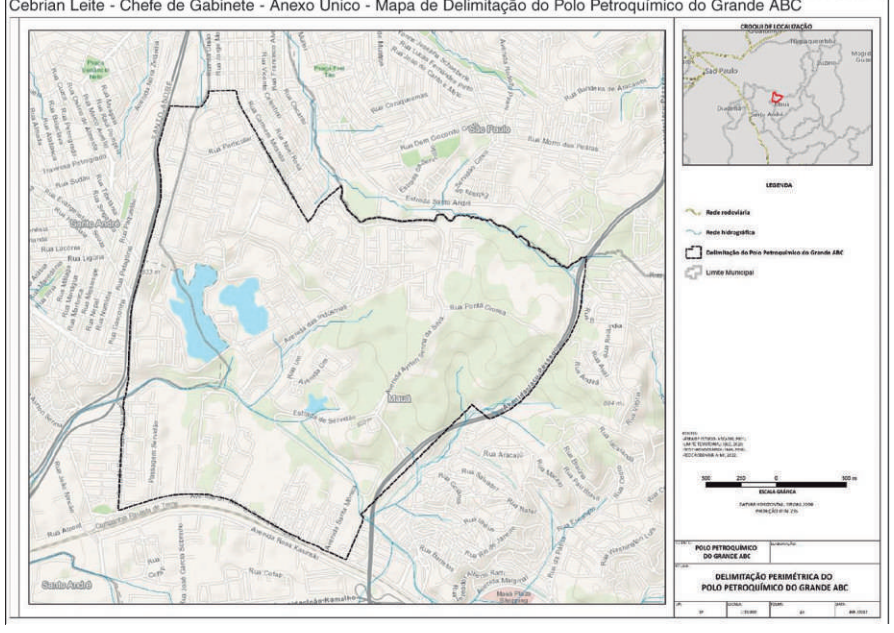

Gerência de Contratos - Secretaria de Assuntos Jurídicos - Pç IV Centenário, 1, 13º andar, sl. 06./ARP 346/22-GC - Processo 16.851/2022 - Detentora: EC dos Santos Comercial Eireli - Objeto: Registro de preços para o fornecimento de materiais odontológicos, destinados às Unidades Básicas de Saúde e ao CEO (Centro de Especialidade Odontológica). Item 1: Formocresol frasco com 10ml - Marca/Fabricante: Maquira - Preço Unit. R$ 4,27 - Item 3: Grampo para isolamento absoluto nº 0. - Marca/Fabricante: 6B - Preço Unit. R$ 10,30 - Item 4: Grampo para isolamento absoluto nº 00. - Marca/Fabricante: 6B - Preço Unit. R$ 10,30 - Item 5: Grampo para isolamento absoluto nº 12 A.- Marca/Fabricante: 6B - Preço Unit. R$ 10,30 - Item 6: Grampo para isolamento absoluto nº 13 A - Marca/Fabricante: 6B - Preço Unit. R$ 10,30 - Item 7: Grampo para isolamento absoluto nº 14 - Marca/Fabricante: 6B - Preço Unit. R$ 10,30 - Item 8: Grampo para isolamento absoluto nº 2 - Marca/Fabricante: 6B - Preço Unit. R$ 10,30 - Item 9: Grampo para isolamento absoluto nº 201 - Marca/Fabricante: 6B - Preço Unit. R$ 10,30 - Item 10: Grampo para isolamento absoluto nº 206 - Marca/Fabricante: 6B - Preço Unit. R$ 10,30 - Item 11: Grampo para isolamento absoluto nº 209 - Marca/Fabricante: 6B - Preço Unit. R$ 10,30 - Item 12: Grampo para isolamento absoluto nº 211 - Marca/Fabricante: 6B - Preço Unit. R$ 10,30 - Item 23: Lima endodôntica manual em aço inoxidável fabricada por torção tipo Flexofile 31mm - 1ª série (nº 15 - 40). - Marca/Fabricante: Perfect / Mandala - Preço Unit. R$ 14,05 - Item 24: Lima endodôntica manual em aço inoxidável fabricada por torção tipo Flexofile 31mm - 2ª série (nº 45 - 80). - Marca/Fabricante: Kavo - Preço Unit. R$ 14,05 - Item 25: Lima endodôntica manual em aço inoxidável fabricada por torção tipo Flexofile 25mm - nº 15 - Marca/Fabricante: Perfect / Mandala - Preço Unit. R$ 16,00 - Item 26: Lima endodôntica manual em aço inoxidável fabricada por torção tipo Flexofile 25mm - nº 20. - Marca/Fabricante: Perfect / Mandala - Preço Unit. R$ 16,00 - Item 27: Lima endodôntica manual em aço inoxidável fabricada por torção tipo Flexofile 25mm - nº 25 - Marca/Fabricante: Perfect / Mandala - Preço Unit. R$ 16,00 - Item 28: Lima endodôntica manual em aço inoxidável fabricada por torção tipo Flexofile 21mm - nº 30- Marca/Fabricante: Perfect / Mandala - Preço Unit. R$ 16,00 - Item 29: Lima endodôntica manual em aço inoxidável fabricada por torção tipo Flexofile 25mm - nº 30 - Marca/Fabricante: Perfect / Mandala - Preço Unit. R$ 16,00 - Item 30: Lima endodôntica manual em aço inoxidável fabricada por torção tipo Flexofile 21mm - nº 35 - Marca/Fabricante: Perfect / Mandala - Preço Unit. R$ 16,00 - Item 31: Lima endodôntica manual em aço inoxidável fabricada por torção tipo Flexofile 25mm - nº 35 - Marca/Fabricante: Perfect / Mandala - Preço Unit. R$ 16,00 - Item 32: Lima endodôntica manual em aço inoxidável fabricada por torção tipo Flexofile 21mm - nº 40 - Marca/Fabricante: Perfect / Mandala - Preço Unit. R$ 16,00 - Item 33: Lima endodôntica manual em aço inoxidável fabricada por torção tipo Flexofile 25mm - nº 40 - Marca/Fabricante: Perfect / Mandala - Preço Unit. R$ 16,00 - Item 34: Lima Endodôntica manual em aço inoxidável fabricada por usinagem tipo Hedstroen 21mm - nº 15 - 40 - Marca/Fabricante: Perfect / Mandala - Preço Unit. R$ 13,29 - Item 35: Lima Endodôntica manual em aço inoxidável fabricada por usinagem tipo Hedstroen 25mm - nº 15 - 40 - Marca/Fabricante: Perfect / Mandala - Preço Unit. R$ 13,29 - Item 36: Lima Endodôntica manual em aço inoxidável fabricada por usinagem tipo Hedstroen 21mm - nº 45 - 80 - Marca/Fabricante: Perfect / Mandala - Preço Unit. R$ 13,29 - Item 37: Lima Endodôntica manual em aço inoxidável fabricada por usinagem tipo Hedstroen 25mm - nº 45 - 80. - Marca/Fabricante: Perfect / Mandala - Preço Unit. R$ 13,29 - Item 38: Lima endodôntica manual em aço inoxidável fabricada por torção tipo Keer 31mm - 1º série (15-40) - Marca/Fabricante: Perfect / Mandala - Preço Unit. R$ 13,29 - Item 39: Lima endodôntica manual em aço inoxidável fabricada por torção tipo Keer 31mm - 2º série (45-80) - Marca/Fabricante: Perfect / Mandala - Preço Unit. R$ 13,29 - Item 40: Lima endodôntica manual em aço inoxidável fabricada por torção tipo Keer 21mm - nº 08.- Marca/Fabricante: Perfect / Mandala - Preço Unit. R$ 13,29 - Item 41: Lima endodôntica manual em aço inoxidável fabricada por torção tipo Keer 25mm - nº 08. - Marca/Fabricante: Perfect / Mandala - Preço Unit. R$ 13,29 - Item 42: Lima endodôntica manual em aço inoxidável fabricada por torção tipo Keer 21mm - nº 10 - Marca/Fabricante: Perfect / Mandala - Preço Unit. R$ 13,29 - Item 43: Lima endodôntica manual em aço inoxidável fabricada por torção tipo Keer 25mm - nº 10 - Marca/Fabricante: Perfect / Mandala - Preço Unit. R$ 13,29 - Item 44: Lima endodôntica manual em aço inoxidável fabricada por torção tipo Keer 21mm - nº 15 - Marca/Fabricante: Perfect / Mandala - Preço Unit. R$ 13,29 - Item 45: Lima endodôntica manual em aço inoxidável fabricada por torção tipo Keer 25mm - nº 15. - Marca/Fabricante: Perfect / Mandala - Preço Unit. R$ 13,29 - Item 46: Lima endodôntica manual em aço inoxidável fabricada por torção tipo Keer 21mm - nº 20 - Marca/Fabricante: Perfect / Mandala - Preço Unit. R$ 13,29 - Item 47: Lima endodôntica manual em aço inoxidável fabricada por torção tipo Keer 25mm - nº 20 - Marca/Fabricante: Perfect / Mandala - Preço Unit. R$ 13,29 - Item 48: Lima endodôntica manual em aço inoxidável fabricada por torção tipo Keer 21mm - nº 25.- Marca/Fabricante: Perfect / Mandala - Preço Unit. R$ 13,29 - Item 49: Lima endodôntica manual em aço inoxidável fabricada por torção tipo Keer 25mm - nº 25 - Marca/Fabricante: Perfect / Mandala - Preço Unit. R$ 13,29 - Item 55: Paramonoclorofenol canforado frasco com no mínimo 20ml - Marca/Fabricante: Maquira - Preço Unit. R$ 4,88 - Item 58: Pedra de Afiar Arkansas - Marca/Fabricante: Schelble - Preço Unit. R$ 13,60 - Item 67: Saco Plástico transparênte medindo aproximadamente 4 x 24cm. Embalados em pacotes contendo 1.000 unidades. - Marca/Fabricante: Plast - Preço Unit. R$ 38,00 - Item 72: Tira de lixa para acabamento de resina - caixa com 150 unidades - Marca/Fabricante: Preven - Preço Unit. R$ 6,00 - Item 74: Verniz com flúor kit com 2 seringas contendo 3gr - Marca/Fabricante: Biphat / Biodinâmica - Preço Unit. R$ 55,09 - Item 75: Aplicador de soluções para uso odontológico (microbrush. Indicado para aplicar soluções (ácidos, primers, adesivos) na superfície do dente ou preparos cavitários. Haste flexível, cerdas não absorventes. Regular, com caixa com 100 unidades.- Marca/Fabricante: Cavibrush / FGM - Preço Unit. R$ 7,50 - Total Estimado: R$ 145.608,96 - Vigência: 12 meses - Assinatura: 10/08/2022 /Termo Aditivo 162/22 - Processo 10.367/2020 - Contratada: JRA - Empreendimentos e Engenharia Ltda - 3º Termo Aditivo ao Contrato nº 027/21-PJ para prorrogar o prazo contratual por mais 60 (sessenta) dias, a contar 26/06/2022, por tratar-se de contrato por escopo.- Assinatura - 15/07/2022.

Secretaria de Cidadania e Assistência Social de Santo André. Extrato de Aditamento ao Termo de Colaboração 011/2018. 5º TA 151/2022 celebrado entre Prefeitura de Santo André e Federação das Entidades Assistenciais de Santo André. Processo Administrativo 7801/2018. Objeto do Termo Aditivo: Reajuste no valor total da parceria: R$ 1.514.742,11, sendo o repasse mensal a partir de 01/08/2022 no valor de R$ 28.637,64. Data da Assinatura: 29/07/2022. Signatários: Ignez Chedid Awada - Presidente da Instituição, Marcelo Delsir da Silva - Secretário de Cidadania e Assistência Social e Paulo Serra - Prefeito do Município.

Secretaria de Cidadania e Assistência Social de Santo André. Extrato de Aditamento ao Termo de Colaboração 006/2021. 2º TA 135/2022 celebrado entre Prefeitura de Santo André e Associação Beneficente Criança Cidadã de Santo André. Processo Administrativo 928/2021. Objeto do Termo Aditivo: Reajuste no valor total da parceria: R$ 676.825,71, sendo o repasse mensal a partir de 01/08/2022 no valor de R$ 13.328,98. Data da Assinatura: 29/07/2022. Signatários: Antônio Quirino de Sousa Andrade - Presidente da Instituição, Marcelo Delsir da Silva - Secretário de Cidadania e Assistência Social e Paulo Serra - Prefeito do Município.

Secretaria de Cidadania e Assistência Social de Santo André. Extrato de Aditamento ao Termo de Colaboração 012/2019. 3º TA 137/2022 celebrado entre Prefeitura de Santo André e Instituto Amigos da Beata Catarina e Judite Cittadini. Processo Administrativo 8492/2019. Objeto do Termo Aditivo: Reajuste no valor total da parceria: R$ 3.380.285,15, sendo o repasse mensal a partir de 01/08/2022 no valor de R$ 62.920,38. Data da Assinatura: 29/07/2022. Signatários: Angela Pirri - Presidente da Instituição, Marcelo Delsir da Silva - Secretário de Cidadania e Assistência Social e Paulo Serra - Prefeito do Município.

Secretaria de Cidadania e Assistência Social de Santo André. Extrato de Aditamento ao Termo de Colaboração 199/2017. 6º TA 138/2022 celebrado entre Prefeitura de Santo André e Instituição Assistencial Nosso Lar. Processo Administrativo 49497/2017. Objeto do Termo Aditivo: Reajuste no valor total da parceria: R$ 6.993.356,95, sendo o repasse mensal a partir de 01/08/2022 no valor de R$ 138.459,15. Data da Assinatura: 29/07/2022. Signatários: Eduardo Romeo Patrício - Presidente da Instituição, Marcelo Delsir da Silva - Secretário de Cidadania e Assistência Social e Paulo Serra - Prefeito do Município.

Secretaria de Cidadania e Assistência Social de Santo André. Extrato de Aditamento ao Termo de Colaboração 002/2018. 4º TA 143/2022 celebrado entre Prefeitura de Santo André e Casa de Lucas Núcleo Beneficente e Educacional. Processo Administrativo 51164/2017. Objeto do Termo Aditivo: Reajuste no valor total da parceria: R$ 1.157.978,09, sendo o repasse mensal a partir de 01/08/2022 no valor de R$ 22.775,02. Data da Assinatura: 29/07/2022. Signatários: Anderson Eduardo de Andrade Vespa - Presidente da Instituição, Marcelo Delsir da Silva - Secretário de Cidadania e Assistência Social e Paulo Serra - Prefeito do Município.

Secretaria de Cidadania e Assistência Social de Santo André. Extrato de Aditamento ao Termo de Colaboração 004/2018. 4º TA 142/2022 celebrado entre Prefeitura de Santo André e Associação Lar Menino Jesus. Processo Administrativo 51167/2017. Objeto do Termo Aditivo: Reajuste no valor total da parceria: R$ 836.160,92, sendo o repasse mensal a partir de 01/08/2022 no valor de R$ 16.445,34. Data da Assinatura: 29/07/2022. Signatários: Felipe Cosme Damião Sobrinho - Presidente da Instituição, Marcelo Delsir da Silva - Secretário de Cidadania e Assistência Social e Paulo Serra - Prefeito do Município.

Secretaria de Cidadania e Assistência Social de Santo André. Extrato de Aditamento ao Termo de Colaboração 129/2018. 4º TA 149/2022 celebrado entre Prefeitura de Santo André e Instituição Assistencial e Educacional "Dr. Klaide". Processo Administrativo 27590/2018. Objeto do Termo Aditivo: Reajuste no valor total da parceria: R$ 555.726,47, sendo o repasse mensal a partir de 01/08/2022 no valor de R$ 10.687,71. Data da Assinatura: 29/07/2022. Signatários: Sonia Maria Silva Gameiro - Representante Legal da Instituição, Marcelo Delsir da Silva - Secretário de Cidadania e Assistência Social e Paulo Serra - Prefeito do Município.

Secretaria de Cidadania e Assistência Social de Santo André. Extrato de Aditamento ao Termo de Colaboração 202/2017. 4º TA 148/2022 celebrado entre Prefeitura de Santo André e Associação Projeto CRE´R - Carinho e Respeito ao Excepcional - Renovando. Processo Administrativo 49503/2017. Objeto do Termo Aditivo: Reajuste no valor total da parceria: R$ 1.092.373,21, sendo o repasse mensal a partir de 01/08/2022 no valor de R$ 19.585,52. Data da Assinatura: 29/07/2022. Signatários: Ione Domiciano Barbosa dos Santos - Presidente da Instituição, Marcelo Delsir da Silva - Secretário de Cidadania e Assistência Social e Paulo Serra - Prefeito do Município.

Secretaria de Cidadania e Assistência Social de Santo André. Extrato de Aditamento ao Termo de Colaboração 044/2018. 4º TA 146/2022 celebrado entre Prefeitura de Santo André e Instituição Beneficente Irmã Marli. Processo Administrativo 25781/2018. Objeto do Termo Aditivo: Fica alterado o CNPJ da entidade, da matriz para a filial, sob o nº 09.114.138/0003-58; e Reajuste no valor total da parceria: R$ 2.405.766,35, sendo o repasse mensal a partir de 01/08/2022 no valor de R$ 51.621,58. Data da Assinatura: 29/07/2022. Signatários: Maria José de Sousa Beserra - Presidente da Instituição, Marcelo Delsir da Silva - Secretário de Cidadania e Assistência Social e Paulo Serra - Prefeito do Município.

Secretaria de Cidadania e Assistência Social de Santo André. Extrato de Aditamento ao Termo de Colaboração 043/2018. 4º TA 145/2022 celebrado entre Prefeitura de Santo André e Instituição Beneficente Irmã Marli. Processo Administrativo 25780/2018. Objeto do Termo Aditivo: Fica alterado o CNPJ da Entidade, da matriz para a filial, sob o nº 09.114.138/0004-39; e Reajuste no valor total da parceria: R$ 4.940.702,10, sendo o repasse mensal a partir de 01/08/2022 no valor de R$ 95.285,58. Data da Assinatura: 29/07/2022. Signatários: Maria José de Sousa Beserra - Presidente da Instituição, Marcelo Delsir da Silva - Secretário de Cidadania e Assistência Social e Paulo Serra - Prefeito do Município.

Secretaria de Cidadania e Assistência Social de Santo André. Extrato de Aditamento ao Termo de Colaboração 133/2019. 3º TA 139/2022 celebrado entre Prefeitura de Santo André e Lar Assistencial Mãos Pequenas. Processo Administrativo 41072/2019. Objeto do Termo Aditivo: Reajuste no valor total da parceria: R$ 4.089.019,17, sendo o repasse mensal a partir de 01/08/2022 no valor de R$ 74.333,59. Data da Assinatura: 29/07/2022. Signatários: Carlos Deus Deu - Presidente da Instituição, Marcelo Delsir da Silva - Secretário de Cidadania e Assistência Social e Paulo Serra - Prefeito do Município.

Secretaria de Cidadania e Assistência Social de Santo André. Extrato de Aditamento ao Termo de Colaboração 201/2017. 4º TA 144/2022 celebrado entre Prefeitura de Santo André e Centro Social Heliodor Hesse. Processo Administrativo 49496/2017. Objeto do Termo Aditivo: Reajuste no valor total da parceria: R$ 1.640.054,86, sendo o repasse mensal a partir de 01/08/2022 no valor de R$ 32.354,21. Data da Assinatura: 29/07/2022. Signatários: Ed Carlos Amorim de Melo - Presidente da Instituição, Marcelo Delsir da Silva - Secretário de Cidadania e Assistência Social e Paulo Serra - Prefeito do Município.

Secretaria de Assuntos Jurídicos - Gerência de Compras e Licitações II - http://e-compras.santoandre.sp.gov.br - Adjudicação e Homologação - Processo nº 14.904/2022 - Pregão Presencial - Edital nº 474/2022 - Objeto: Contratação de empresa para prestação de serviços de seguro total, com cobertura no caso de colisão, incêndio, furto, roubo e danos materiais e pessoais (veículos + terceiros) sendo: 01 (um) Volksbus/Ônibus Rural Acessível, 03 (três) Fiat/Doblo Essence 7 lugares e 01 (um) Chevrolet/Spin Cavenaghi ACES pertencentes a Secretaria de Cidadania e Assistência Social. Adjudicação e Homologação do certame para o fornecimento dos itens e respectivo preço global do prêmio, conforme segue: 1) Porto Seguro Companhia de Seguros Gerais (CNPJ: 61.198.164/0001-60): 01 - R$ 1.367,99 - valor total R$ 1.367,99; 02 - R$ 685,39 - valor total R$ 685,39; 03 - R$ 685,39 - valor total R$ 685,39; 04 - R$ 685,39 - valor total R$ 685,39 e 05 - R$ 775,84 - valor total R$ 775,84, perfazendo o menor valor global do prêmio de R$ 4.200,00. Comunicado - Processo nº 3.647/2022 - Pregão Presencial - Edital nº 467/2022 - Objeto: Contratação de empresa para o fornecimento parcelado de GLP (Gás liquefeito de petróleo) em botijões de 13kg e de 45kg, destinados a diversos setores da PMSA. Comunicamos aos interessados que a licitação em epígrafe restou deserta. Processo nº 7.219/2020 - Concorrência - Edital nº 415/2022 - Objeto: Execução de Pista de Skate Park e Prédio de Apoio no Parque Sérgio Cyrino - Vila Floresta, no Município de Santo André. Comunicamos aos interessados que, nos termos da instrução processual, fica o certame revogado pela autoridade competente. Dispensa de Licitação - Fica Autorizada e Ratificada a Dispensa de Licitação com fundamento no Artigo 24, inciso IV, da Lei Federal 8.666/93 e alterações, tratada nos PAs: PA nº 15.293/2022, para contratação direta da empresa S.M dos Santos ME (CNPJ: 39.700.705/0001-57), visando à aquisição do medicamento pirfenidona 267mg, cápsulas duras, destinado ao atendimento de Mandado Judicial impetrado contra a Secretaria de Saúde, em favor do paciente José Roberto Marostica Sofio, com entrega única, ao valor total de R$ 46.980,00 e PA nº 12.269/2022 para contratação direta da empresa CM Hospitalar S.A (CNPJ: 12.420.164/0009-04), visando à aquisição do medicamento ustequinumabe 90mg/ml, solução injetável em seringa preenchida com 1ml, destinado ao atendimento de Mandado Judicial impetrado contra a Secretaria de Saúde, em favor da paciente Debora Lessa Oliveira, com entrega única, ao valor total de R$ 47.742,10. Santo André, 11 de agosto de 2022.

Comunicado Processo nº 14.424/2022 - CHAMAMENTO PÚBLICO Nº 01/2022 - SELEÇÃO DE ORGANIZAÇÃO SOCIAL PARA A CELEBRAÇÃO DE CONTRATO DE GESTÃO PARA O GERENCIAMENTO, OPERACIONALIZAÇÃO, EXECUÇÃO E FOMENTO DE SERVIÇOS DA REDE DE SAÚDE DO MUNICÍPIO DE SANTO ANDRÉ - SP, ATENÇÃO HOSPITALAR, TENDO COMO UNIDADE REQUISITANTE A SECRETARIA MUNICIPAL DE SAÚDE. Comunicamos aos interessados que fica o referido Chamamento suspenso "sine die". Santo André 11 de agosto de 2022. Processo nº 14.423/2022 - CHAMAMENTO PÚBLICO Nº 02/2021 - SELEÇÃO DE ORGANIZAÇÃO SOCIAL PARA A CELEBRAÇÃO DE CONTRATO DE GESTÃO PARA O GERENCIAMENTO, OPERACIONALIZAÇÃO, EXECUÇÃO E FOMENTO DE SERVIÇOS DA REDE DE SAÚDE DO MUNICÍPIO DE SANTO ANDRÉ - SP, REDE DE ATENÇÃO ESPECIALIZADA E SAÚDE MENTAL, TENDO COMO UNIDADE REQUISITANTE A SECRETARIA MUNICIPAL DE SAÚDE. Comunicamos aos interessados que fica o referido Chamamento suspenso "sine die". Santo André 11 de agosto de 2022. Processo nº 14.422/2022 - CHAMAMENTO PÚBLICO Nº 03/2022 - SELEÇÃO DE ORGANIZAÇÃO SOCIAL PARA A CELEBRAÇÃO DE CONTRATO DE GESTÃO PARA O GERENCIAMENTO, OPERACIONALIZAÇÃO, EXECUÇÃO E FOMENTO DE SERVIÇOS DA REDE DE SAÚDE DO MUNICÍPIO DE SANTO ANDRÉ - SP, ATENÇÃO BÁSICA, VIGILÂNCIA À SAÚDE E APOIO À GESTÃO, TENDO COMO UNIDADE REQUISITANTE A SECRETARIA MUNICIPAL DE SAÚDE. Comunicamos aos interessados que fica o referido Chamamento suspenso "sine die". Santo André 11 de agosto de 2022.

Secretaria de Inovação e Administração. Portaria(s) assinada(s) pelo Excelentíssimo Prefeito Municipal de Santo André. Nomear em virtude de concurso público: Edital n.º 01/2019 - Processo Administrativo n.º 27.153/2019: Agente de Atividades Escolares - SE: Port. n.º 1561.08.2022 Maria Carolina Rodrigues da Silva, RG n.º 434121903, Classif.: 48º. Professor de Educação Infantil e Ensino Fundamental - SE: Port. n.º 1562.08.2022 Inoa Coelho de Castro, RG n.º 322194064, Classif.: 653º; Port. n.º 1563.08.2022 Vanessa Martos Gasquez, RG n.º 204740034, Classif.: 654º; Port. n.º 1564.08.2022 Jessica Martin Silva, RG n.º 430139007, Classif.: 655º; Port. n.º 1565.08.2022 Telma Regina da Silva, RG n.º 338633960, Classif.: 656º; Port. n.º 1566.08.2022 Dimitrius Henrique Alves, RG n.º 340577356, Classif.: 662º; Port. n.º 1567.08.2022 Mariana Souza de Morais, RG n.º 552806997, Classif.: 664º; Port. n.º 1568.08.2022 Sara Cerqueira Ometto, RG n.º 348924550, Classif.: 665º; Port. n.º 1569.08.2022 Ellen Aparecida da Silva, RG n.º 473234221, Classif.: 697º. Portaria(s) assinada(s) pela Secretaria de Inovação e Administração de Santo André. Designar: Port. n.º 599.06.2022, a contar de 01 de junho do corrente exercício, Eduardo Aparecido da Silva, Auxiliar Administrativo II, para exercer a função gratificada de Encarregado de Uso do Solo, Numeração e Atividades - UPAE. Santo André, 11 de agosto de 2022 - Pedro Henrique Ruiz Seno, Secretário - Secretaria de Inovação e Administração.

Secretaria de Assuntos Jurídicos. Gerência de Compras e Licitações - I. http://e-compras.santoandre.sp.gov.br. Adjudicação e Homologação. Edital 039/22 - SAJ. Pregão Presencial. Proc. 5452/2021. Objeto: Contratação de empresa especializada para execução de oficinas socioeducativas e atividades de acompanhamento das medidas socioeducativas em meio aberto, nos serviços da Secretaria de Cidadania e Assistência Social, com fornecimento de materiais, conforme descrição e quantidades do Anexo II. Adjudicação e Homologação do certame conforme segue: Kaue Angelotti Gregorio - ME, CNPJ: 18.783.003/0001-04, para o lote único, ao valor global de R$ 197.990,40. Inexigibilidade de Licitação. Foi autorizada e ratificada a Inexigibilidade de Licitação com fundamento no Artigo 25 - "Caput" da Lei 8.666/93, tratada no PA.: 16366/2022, contratação da MEI Luciana Gandelini de Souza 30395866880 (CNPJ 30.433.244/0001-29), representando a profissional Luciana Gandelini de Souza em artes "Luciana Gandelini" para Realização e Coordenação da Programação Cultural do Espaço do Cine Theatro de Variedades Carlos Gomes de Santo André, no período de 15/08/2022 a 12/12/2022, no valor total de R$ 35.000,00.

Núcleo de Inovação Social. Conselho Municipal de Segurança Alimentar e Nutricional de Santo André. Resolução COMSEA-SA 46/2022. O Conselho Municipal de Segurança Alimentar e Nutricional de Santo André - COMSEA-SA, no uso de suas atribuições legais previstas pela Lei Municipal 8.585/03 e alterações posteriores; Considerando o Decreto 17.598/2021 que regulamenta o Programa Banco Municipal de Alimentos e dá outras providências; Considerando as deliberações na 72ª Reunião Ordinária, realizada no dia 11 de agosto de 2022, referente à inscrição de instituições. Resolve: Art. 1º Inscrever as seguintes instituições neste Conselho Municipal: I. 70/2022 - Mitra Diocesana de Santo André - Paróquia Nossa Senhora das Graças; II. 71/2022 - Igreja Missão Ágape; III. 72/2022 - Clube da Família do Parque Represa Billings. Art. 2º Esta resolução entra em vigor na data de sua publicação. Marcio Rubineli Wasser. Presidente do COMSEA-SA.

Secretaria de Cidadania e Assistência Social de Santo André. Extrato de Aditamento ao Termo de Colaboração 203/2017. 5º TA 150/2022 celebrado entre Prefeitura de Santo André e Instituição Assistencial Casa do Caminho Ananias. Processo Administrativo 49500/2017. Objeto do Termo Aditivo: Reajuste no valor total da parceria: R$ 3.976.427,28, sendo o repasse mensal a partir de 01/08/2022 no valor de R$ 78.311,82. Data da Assinatura: 29/07/2022. Signatários: Marlei Pafundi - Presidente da Instituição, Marcelo Delsir da Silva - Secretário de Cidadania e Assistência Social e Paulo Serra - Prefeito do Município.

Secretaria de Cidadania e Assistência Social de Santo André. Extrato de Aditamento ao Termo de Colaboração 026/2018. 4º TA 141/2022 celebrado entre Prefeitura de Santo André e Instituição Assistencial Casa do Caminho Ananias. Processo Administrativo 22697/2018. Objeto do Termo Aditivo: Reajuste no valor total da parceria: R$ 1.216.357,95, sendo o repasse mensal a partir de 01/08/2022 no valor de R$ 23.568,90. Data da Assinatura: 29/07/2022. Signatários: Marlei Pafundi - Presidente da Instituição, Marcelo Delsir da Silva - Secretário de Cidadania e Assistência Social e Paulo Serra - Prefeito do Município.

Secretaria de Cidadania e Assistência Social de Santo André. Extrato de Aditamento ao Termo de Colaboração 204/2017. 6º TA 152/2022 celebrado entre Prefeitura de Santo André e Associação de Pais e Amigos dos Excepcionais de Santo André. Processo Administrativo 49505/2017. Objeto do Termo Aditivo: Reajuste no valor total da parceria: R$ 6.358.761,12, sendo o repasse mensal a partir de 01/08/2022 no valor de R$ 99.782,62 e um repasse oriundo de Emenda Parlamentar no valor de R$ 50.000,00. Data da Assinatura: 29/07/2022. Signatários: Flávio Mendes de Oliveira - Presidente da Instituição, Marcelo Delsir da Silva - Secretário de Cidadania e Assistência Social e Paulo Serra - Prefeito do Município.

Secretaria de Cidadania e Assistência Social de Santo André. Extrato de Aditamento ao Termo de Colaboração 180/2018. 4º TA 147/2022 celebrado entre Prefeitura de Santo André e Lar Assistencial Mãos Pequenas. Processo Administrativo 44182/2018. Objeto do Termo Aditivo: Reajuste no valor total da parceria: R$ 8.305.938,73, sendo o repasse mensal a partir de 01/08/2022 no valor de R$ 167.026,51. Data da Assinatura: 29/07/2022. Signatários: Carlos Deus Deu - Presidente da Instituição, Marcelo Delsir da Silva - Secretário de Cidadania e Assistência Social e Paulo Serra - Prefeito do Município.

Para assinar, ligue:
4435-8010
DIÁRIO DO GRANDE ABC
Sete cidades, um só jornal

Secretaria de Cidadania e Assistência Social de Santo André. Extrato de Aditamento ao Termo de Colaboração 005/2021. 2º TA 136/2022 celebrado entre Prefeitura de Santo André e Instituição Assistencial e Educacional "Dr. Klaide". Processo Administrativo 927/2021. Objeto do Termo Aditivo: Reajuste no valor total da parceria: R$ 1.354.432,68, sendo o repasse mensal a partir de 01/08/2022 no valor de R$ 26.666,51. Data da Assinatura: 29/07/2022. Signatários: Sonia Maria Silva Gameiro - Representante Legal da Instituição, Marcelo Delsir da Silva - Secretário de Cidadania e Assistência Social e Paulo Serra - Prefeito do Município.

SEMASA

Ficam os interessados dos processos abaixo relacionados cientes dos Autos de Infração Ambiental (AIA) e das Advertências Ambientais (AA), dos Cancelamentos e do Resultado dos Recursos, de acordo com a Lei Municipal 7.733/98 e seus decretos regulamentadores.
P Amb 378/2020 - Joabe Pereira da Silva: AIA nº 2163 (CIÊNCIA) - Lavrado por Desativação de atividade sujeita ao licenciamento ambiental municipal sem a apresentação do Plano de Desativação;
P Amb 233/2022 - Thais Regina Sgobi Pardini: AA nº 1225 (CIÊNCIA) - Lavrada por Supressão de vegetação;
P Amb 294/2022 - SNE Internacional Comércio de Importação: AIA's 2060 e 2081 (CIÊNCIA) - Lavrados por Emissão excessiva de ruído;
P.Amb 246/2011 - Petrus Decco Gonçalves: AIA-Embargo nº 12615, AA nº 8565, AIA's nºs 6845, 10200 e ND 14.087/2012 (CANCELAMENTO) - Lavrados por ausência de regularização de Construção em APRM;
Daniel Gomes Simões Carpinelli 42152678893 - CNPJ 46.943.687/0001-08 - Rua Senador Fláquer, 507 - Centro - Santo André/SP: AIA nº 20220296 (CIÊNCIA) - Lavrado por Emissão excessiva de ruído;
P.Amb. 252/2012 - Metal Caf Industria e Comércio LTDA - AIA 0157 (Multa) - Lavrada por instalar, construir, ampliar, modificar ou operar sem a devida Licença Ambiental.
P.Amb. 669/2018 - Rorenox Industria e Comércio - AIA 0159 (Multa) - Lavrada por instalar, construir, ampliar, modificar ou operar sem a devida Licença Ambiental.
P.Amb. 553/2017 - Claci Ind. E Com. De Estofados LTDA - EPP - AA 0175 (Ciência) - Lavrada por Desativar/